

Nota:

- Elementele reprezentate cu culoare rosie sunt considerate propuse prin acest proiect;

LEGENDA:

1. Tencuiala decorativa de exterior culoare alb
2. Tencuiala decorativa de exterior culoare gri antracit
3. Soclu - Tencuiala decorativa de exterior culoare gri antracit
4. Tamplarie din Aluminiu culoare gri antracit
5. Invelitoare din tabla metalica ondulata
6. Jgheab metalic
7. Burlan metalic
8. Parazapezi
9. Scara exteriora din beton
10. Balustrada metalica vopsita in camp electrostatic culoare gri
11. Copertina din beton prevazuta cu sarpana si invelitoare
12. Rampa pentru persoane cu dizabilitati prevazuta cu balustrada de protectie
13. Scara exteriora metalica de acces in pod vopsita in camp electrostatic culoare gri
14. Stalp metalic de sustinere scara acces pod vopsit in camp electrostatic culoare gri

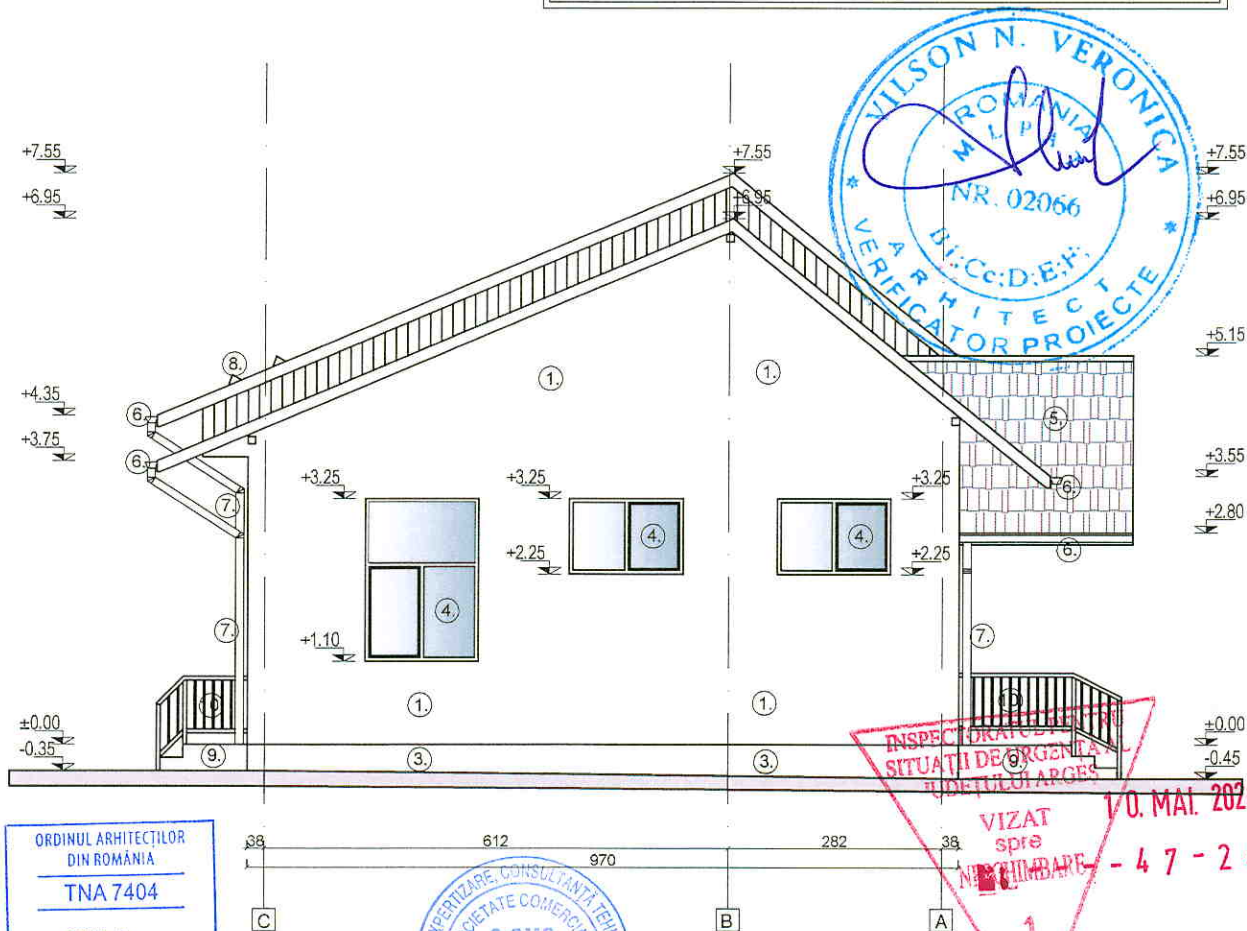

ORDINUL ARHITECTILOR
DIN ROMANIA

TNA 7404

Călin Ioan
VLĂȘAN

Arhitect cu drept de semnătură



CATEGORIA DE IMPORTANȚA: "C"
CLASA DE IMPORTANȚA A CLĂDIRII: III
ZONA SEISMICĂ: $a_g=0.25g$, $T_c=0.7s$
GR. DE REZISTENȚĂ LA FOC: "II"
RISC DE INCENDIU: MIC

ACEST DESEN ESTE PROPRIETATEA INTELECTUALA A SC 2 GMG CONSTRUCT SRL

REPRODUCEREA POATE FI FACUTA NUMAI CU ACORDUL SI IN CONDITIILE STABILITE DE SC 2 GMG CONSTRUCT SRL

| Verificator/Expert | Nume | Semnatura | Cerinta | Referat nr./ Expertiza Nr./ Data | |
|----------------------------------------------------------------------------------------------------------------------------------------------------------------------|----------------|-----------|---------|------------------------------------------------------------------------------------------------------------------------------------------------------------------------------------------------|-----------------|
| | | | | | |
| PROIECTANT GENERAL: | | | | Titlu proiect: MODERNIZAREA SI DOTAREA CENTRULUI DE ZI PENTRU PERSOANE ADULTE CU DIZABILITATI PITESTI Amplasament: Loc. Pitesti, Bdul. Petrochimistilor, nr. 18, Jud. Arges | |
| S.C. 2 GMG CONSTRUCT S.R.L. CLUJ-NAPOCA, STR. GH. DIMA, NR.39A/54, JUD. CLUJ J12/293/2007, CUI: RO20713580 Tel. 0740198768, E-mail: informatiibrou@yahoo.ro | | | | | |
| PROIECTANT DE SPECIALITATE: | | | | Proiect: 06/2024 | |
| S.C. 2 GMG CONSTRUCT S.R.L. CLUJ-NAPOCA, STR. GH. DIMA, NR.39A/54, JUD. CLUJ J12/293/2007, CUI: RO20713580 Tel. 0740198768, E-mail: informatiibrou@yahoo.ro | | | | | |
| | NUME | SEMNTURA | Scara: | Beneficiar: | Faza: |
| SEF PROIECT | arh. Vlasan C. | | 1:100 | DGASPC ARGES | D.A.L.I. |
| PROIECTAT | arh. Vlasan C. | | Data: | FATADA SUD-VEST - CORP C1 - PROPUNERE | Plansa: A.15 |
| DESENAT | arh. Vlasan C. | | 2024 | | |